

PEREGRINACIÓN DIOCESANA Diocesis de Ibiza

Presidente: Monseñor D. Vicente Juan Segura

LOURDES, ARS Y TURIN

Visitando: Montpellier y Annecy

Del 24 al 30 de Abril de 2010

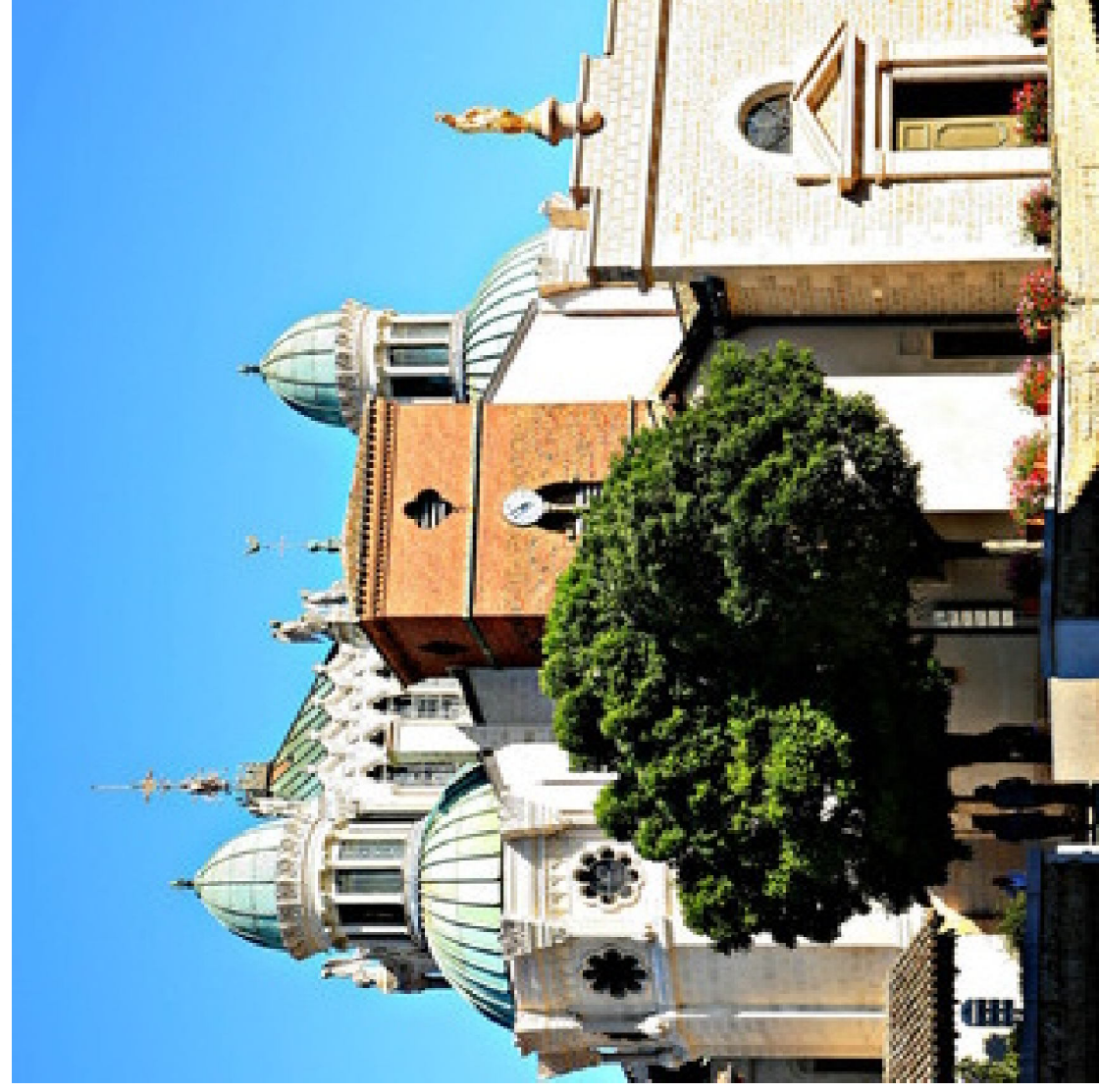

FORMA DE PAGO

- **El coste del viaje es de 999 Euros por persona en Habitación Doble** Tipo Standard compartida. **El Suplemento de la Habitación Individual** Tipo Standard es de 195 Euros, e incluye los servicios detallados en el programa de viaje.
- Esta cantidad se ingresará de la siguiente forma: 300 Euros al realizar la INSCRIPCIÓN - RESERVA más 35 Euros (OPCIONAL) del Seguro de Anulación del Viaje. El resto del dinero hasta 30 días antes del comienzo del viaje. El pago de los servicios se realizará a través de la citada cuenta bancaria:

TITULAR, AGENDA PROYECTO 5 SL:
LA CAIXA – Cuenta: 2100 - 2271 – 29 - 02 - 00198208

IMPORTANTE

Al entregar copia del PRIMER INGRESO EN LA PARROQUIA , debe acompañarlo una FOTOCOPIA DEL PASAPORTE con una vigencia mínima de 6 meses a partir del comienzo del viaje.

PARA MAS INFORMACIÓN

ENGRUPO VIAJES
C/ Linares 18 bajo dch. 46018 Valencia
TELS:96 3843999-96 3859520 FAX:96 3857288

Nuestro Precio INCLUYE:

- Billetes de Aereo Ibiza / Barcelona y Milán / Madrid / Ibiza en clase económica.
- Billete de autocar de lujo y en tour privado para el circuito mencionado.
- Dietas del Conductor /es y permisos
- Alojamiento en hoteles 3***Sup./ 4**** mencionados o similares, habitaciones dobles con baño o ducha.
- Régimen de Pensión Completa durante todo el recorrido, según programa (bebidas excluidas).
- Guías Locales en Montpellier, Annecy y Turin
- Todas las visitas que se indican
- Seguro de Asistencia en viaje
- Bolso de viaje
- Guía Acompañante de la Agencia

El Precio No Incluye:

- Extras en restaurantes y hoteles tales como bebidas , propinas , maleteros , telefono , otros guías o visitas , embarcaciones , funiculares , otras entradas a monumentos no incluidos ,etc
- Todo lo que no está mencionado en el apartado “Nuestro Precio Incluye”.

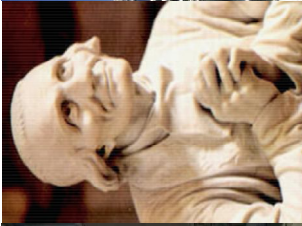

Dia 1º (24 ABRIL)

IBIZA – BARCELONA - ANDORRA

Presentación en el Aeropuerto de Ibiza 2 horas antes de la salida del vuelo. Trámites de Facturación y de equipaje. Posterior salida en vuelo con dirección Barcelona. Llegada y almuerzo en restaurante. Posterior salida hacia en autocar hacia ANDORRA, realizando las paradas oportunas. Llegada al hotel con servicios de cena y alojamiento.

Dia 2º (25 ABRIL)

ANDORRA - LOURDES

Desayuno en el Hotel y salida hacia **LOURDES**. Llegada y visita del Santuario y la villa de Lourdes: Centro de Peregrinación Mundial donde destaca, la Basílica del Rosario, Gruta Milagrosa, Casa Bernardette, Camino del Calvario, etc. Almuerzo en el Hotel. Participación en los actos religiosos que allí se ofrece a los peregrinos (Celebración de la Eucaristía, Procesión de las Antorchas y de los Enfermos; Vía Crucis, Santo Rosario, etc). A la hora convenida, regreso al hotel con servicio de Cena y Alojamiento.

Dia 3º (26 ABRIL)

LOURDES - MONTPELLIER - NIMES

Desayuno en el Hotel. Posterior salida en autocar, dirección a **MONTPELLIER**, a través del Languedoc francés, realizando las paradas necesarias y teniendo el almuerzo en Montpellier. Tras este, visita panorámica de la ciudad, situada en la llanura de Languedoc, donde destacan la Plaza de la Comedia, la Catedral, la Iglesia de Notre Dame des Tables y numerosos palacios.A la hora a convenir continuación del viaje hasta Nimes. Llegada al hotel con servicios de cena y alojamiento.

Dia 4º (27 ABRIL)

NIMES - ARS - CHAMBERY

Desayuno en el Hotel y salida hacia **ARS**. Llegada al Santuario,dedicado a la vida de **SAN JEAN MARIE VIANNEY**, Patrono de los Sacerdotes.Visita del mismo donde destaca: La Basílica, La Casa del Santo Cura, La Capilla, el Monumento del "Encuentro" ... participando en los Actos y Celebraciones que ofrece el Santuario a los Peregrinos (Adoración al Santísimo, Rosario, Sta. Misa). Almuerzo. Continuación de la visita. A la hora a concretar, regreso al Hotel en Chambery con los servicios de cena y alojamiento.

Dia 5º (28 ABRIL) CHAMBERY - ANNENECY – TURIN

Desayuno en el Hotel y posterior salida hacia **ANNENECY**, conocida como la "Venecia de la Saboya" donde destaca : El Lago, el Palacio de la Isla, el Castillo, el Portal de Sta. Clara, Almuerzo. Continuación de la etapa hasta llegar a Turin, atravesando el tunel del Frejus y entrando en Italia en la region del Piamonte. Llegada al Hotel en **TURIN** con servicios de cena y alojamiento.

Dia 6º (29 ABRIL) TURIN - MILÁN

Desayuno en el hotel y día de estancia en la capital piamentesa dedicado a visitar esta hermosa ciudad, donde destaca: La Catedral de San Juan Bautista (s. XV), lugar donde se venera la "Sábana Santa", el Palacio Real, La Mole Antonelliana, la Basílica de María Auxiliadora , el Borgo Medieval , etc. Este día, tendremos la entrada y visita a la Exposición de la **SINDONE**, con guía local. Almuerzo. A la hora indicada, regreso al hotel en Milán. Servicio de Cena y Alojamiento.

Dia 7º (30 ABRIL) MILÁN - IBIZA

Desayuno en el Hotel y posterior salida hacia el Aeropuerto de Milán. Presentación 2h antes de la salida del vuelo con trámites de facturación de equipaje y embarque . Salida en vuelo destino **IBIZA**, vía Madrid. Llegada. **FIN DEL VIAJE Y DE NUESTROS SERVICIOS**.

****Nota:** La Categoría de los hoteles esta referenciado en Categorías Standard , así como las habitaciones Dobles/Singles tambien estan referenciadas en estos tipos. Por motivos de programación, el orden de las visitas podrá variar, garantizándose la realización de los servicios mencionados en el itinerario y las visitas indicadas. Este **PRESUPUESTO INFORMATIVO** no vinculante, no tiene caracter de reserva, está realizado para un grupo de 100 personas, según los cambios de divisas y tarifas de transporte, hoteles etc., vigente al día de hoy de Noviembre de 2009; cualquier cambio al respecto repercutiría en el precio final del viaje.Los Precios y Servicios están sujetos a disponibilidad de plazas tanto aéreas como terrestres; y a posibles aumentos de tarifas, de carburantes, fluctuaciones de moneda, etc.

SUPLEMENTO POR PERSONA SEGURO DE ANULACIÓN DE VIAJE: 35 EUROS